

Procédure pour la vérification des feuillets fiscaux

IMPORTANT! À titre d'employeur, vous avez la responsabilité de valider toutes informations transmises au gouvernement.

Cette procédure vous démontre les outils disponibles dans l'application afin de vous aider à la vérification.

Pour la vérification, deux rapports intéressants sont disponibles pour vous :

- *Cumulatif des employés*
- *Rapport des revenus d'emploi – COVID19*

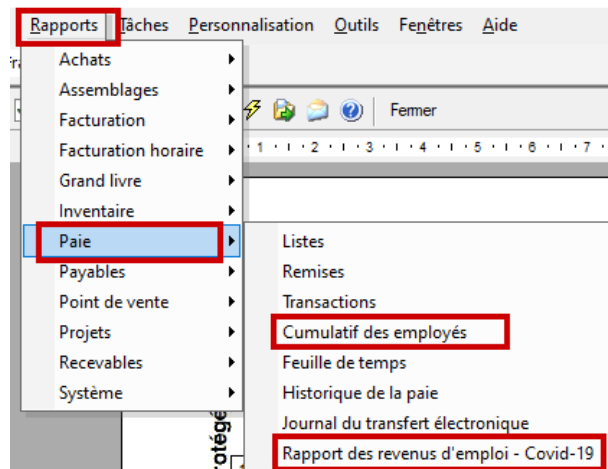

Débutons par le rapport des revenus d'emploi COVID-19.

Vous n'avez pas à sélectionner de filtre pour ce rapport, il est déjà conçu pour ne sortir que les informations relatives au gain des périodes demandées :

Case 57 – Revenus d'emploi – Du 15 mars au 9 mai

Ne déclarez pas ce montant dans votre déclaration de revenus.

Case 58 – Revenus d'emploi – Du 10 mai au 4 juillet

Ne déclarez pas ce montant dans votre déclaration de revenus.

Case 59 – Revenus d'emploi – Du 5 juillet au 29 août

Ne déclarez pas ce montant dans votre déclaration de revenus.

Case 60 – Revenus d'emploi – Du 30 août au 26 septembre

Ne déclarez pas ce montant dans votre déclaration de revenus.

Rapport des revenus d'emploi - Covid-19

| Code | Nom de l'employé | Covid19-57 | Covid19-58 | Covid19-59 | Covid19-60 |
|------|------------------|-------------|-------------|------------|-------------|
| test | isa gir | \$52,040.00 | \$44,040.00 | \$125.00 | \$44,040.00 |

1 Employé(s)

Pour valider si le contenu de vos cases COVID sont conformes, vous devrez le comparer avec le rapport de cumulatif des employés. Dans celui-ci, vous pourrez l'imprimer par période par chacune des cases.

Par exemple, pour la case 57, mon filtre serait comme ceci :

Filtre

Favoris

Personnalisé

du 2020-03-15 au 2020-05-09

| Description | de | à |
|-------------|----|---|
|-------------|----|---|

Nouveau...
Supprimer
Trier...

Afficher le filtre sur le rapport Afficher l'écran des filtres à l'ouverture

OK Annuler

Donc, ma case 57 doit éгалer à 52 040.00\$. Si vous avez des catégories de paie que vous avez créé manuellement, vous devrez les additionner au salaire régulier si celle-ci doivent être contenu dans la case 14 du T4.

Vous devez savoir que le contenu des case COVID19 soit les 57, 58, 59 et 60 contiennent exactement le contenu de la case 14 du T4 pour les périodes demandées par le gouvernement.

Dans cet exemple, je dois additionner les deux revenus encadrés en rouge :

Cie test isa

Cumulatif des employés du 2020-03-15 au 2020-05-09

| Employé | isa gir | N.A.S. | Date de début | Date du chèque | Paie nette | Entrées GL et Accum. |
|-------------------|-----------|----------------------------|---------------|--------------------|-------------|----------------------|
| No. réf. | | Heures AE | 300.00 | | \$21,608.66 | |
| Gains | Avantages | Déductions | | | | |
| Salaire régulier | 52,000.00 | Impôt Québec | 12,992.96 | FSS | 858.00 | |
| Heures de maladie | 0.00 | Impôt Fédéral | 13,561.18 | Prime CNESST | 650.00 | |
| Vacances | 2,080.00 | Contr. à AE | 624.00 | Salaire admissible | 52,000.00 | |
| Heures | 300.00 | Contr. au RRQ/RPC | 2,956.32 | CNESST | | |
| Heures AE | 300.00 | Gains AE | 52,000.00 | test acc | 40.00 | |
| | | Gains RRQ/RPC | 52,000.00 | | | |
| | | Gains RQAP | 52,000.00 | | | |
| | | Contr. au RQAP | 256.88 | | | |
| | | Salaire admissible RRQ/RPC | 52,000.00 | | | |

Pour connaître quels revenus vous devrez additionner ou soustraire (en fonction de la formule de la case 14), vous devez valider dans la configuration de votre case 14.

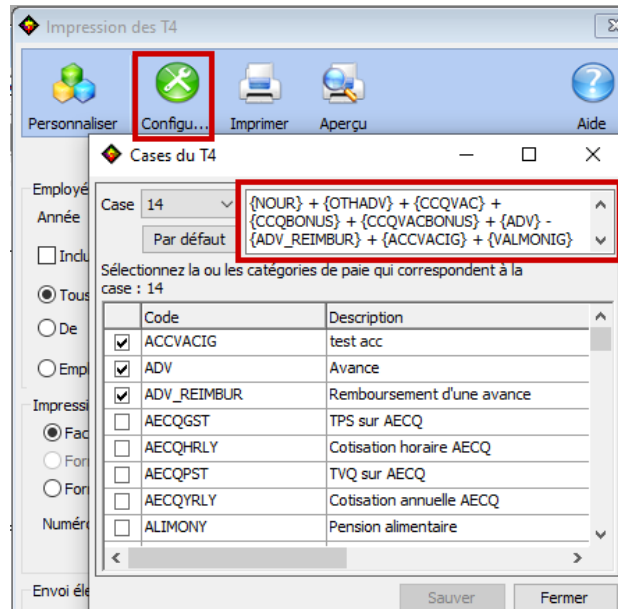

Voici l'exemple pour la case 58 :

2021-01-21
3:20:06 PM

Cie test isa

Page 1

Cumulatif des employés
du 2020-05-10 au 2020-07-04

| Employé | isa gir | N.A.S. | Date de début | Date de fin | Date du chèque | No. réf. | Heures AE | 260.00 | Paie nette | \$20,780.64 | Entrées GL et Accum. | |
|-------------------|---------|-----------|---------------|-------------|----------------------------|----------|-----------|--------|------------|--------------------|----------------------|--|
| Gains | | Avantages | | Déductions | | | | | | | | |
| Salaire régulier | | 44,000.00 | | | Impôt Québec | | | | 11,131.48 | FSS | 726.00 | |
| Heures de maladie | | 0.00 | | | Impôt Fédéral | | | | 11,740.49 | Prime CNESST | 331.25 | |
| Vacances | | 1,760.00 | | | Contr. à AE | | | | 26.40 | Salaire admissible | 26,500.00 | |
| Heures | | 260.00 | | | Contr. au RRQ/RPC | | | | 190.08 | CNESST | | |
| Heures AE | | 260.00 | | | Gains AE | | | | 2,200.00 | Excédent CNESST | 17,500.00 | |
| | | | | | Gains RRQ/RPC | | | | 6,700.00 | test acc | 40.00 | |
| | | | | | Gains RQAP | | | | 26,500.00 | | | |
| | | | | | Contr. au RQAP | | | | 130.91 | | | |
| | | | | | Salaire admissible RRQ/RPC | | | | 44,000.00 | | | |

Celle de la case 59 :

Dans celle-ci, nous avons qu'une catégorie de paie créée manuellement par l'utilisateur de Dynacom et cette catégorie étant un revenu, a été ajoutée à la configuration du T4.

2021-01-21
3:21:17 PM

Cie test isa

Page 1

Cumulatif des employés
du 2020-07-05 au 2020-08-29

| Employé | isa gir | N.A.S. | Date de début | Date de fin | Date du chèque | No. réf. | Heures AE | 0.00 | Paie nette | \$125.00 | Entrées GL et Accum. | |
|------------------------------|---------|-----------|---------------|-------------|----------------------------|----------|-----------|------|------------|-----------------|----------------------|--|
| Gains | | Avantages | | Déductions | | | | | | | | |
| Heures de maladie | | 0.00 | | | Impôt Québec | | | | 0.00 | FSS | 2.06 | |
| Vacances | | 0.00 | | | Impôt Fédéral | | | | 0.00 | Excédent CNESST | 125.00 | |
| Heures | | 0.00 | | | Contr. à AE | | | | 0.00 | | | |
| Heures AE | | 0.00 | | | Contr. au RRQ/RPC | | | | 0.00 | | | |
| TEST valeur monétaire cochée | | 125.00 | | | Gains AE | | | | 0.00 | | | |
| | | | | | Gains RRQ/RPC | | | | 0.00 | | | |
| | | | | | Gains RQAP | | | | 0.00 | | | |
| | | | | | Contr. au RQAP | | | | 0.00 | | | |
| | | | | | Salaire admissible RRQ/RPC | | | | 125.00 | | | |

Finalement, celle de la case 60 :

2021-01-21
3:23:00 PM

Cie test isa

Page 1

Cumulatif des employés
du 2020-08-30 au 2020-09-26

| Employé isa gir | N.A.S. | Date de début | Date de fin | Date du chèque | | |
|-------------------|-----------|---------------|------------------------------|----------------|----------------------|-----------|
| No. réf. | Heures AE | 260.00 | Païenette | \$21,128.03 | | |
| Gains | Avantages | | Déductions | | Entrées GL et Accum. | |
| Salaire régulier | 44,000.00 | | Impôt Québec | 11,131.48 | FSS | 726.00 |
| Heures de maladie | 0.00 | | Impôt Fédéral | 11,740.49 | Excédent CNESST | 44,000.00 |
| Vacances | 1,760.00 | | Contr. à AE | 0.00 | test acc | 40.00 |
| Heures | 260.00 | | Contr. au RRQ/RPC | 0.00 | | |
| Heures AE | 260.00 | | Gains AE | 0.00 | | |
| | | | Gains RRQ/RPC | 0.00 | | |
| | | | Gains RQAP | 0.00 | | |
| | | | Contr. au RQAP | 0.00 | | |
| | | | Salaires admissibles RRQ/RPC | 44,000.00 | | |

Vous pouvez faire la même vérification pour les autres cases du T4 ou R1.
Vous n'aurez qu'à sélectionner la période 2020, soit du 1^{re} janvier au 31 décembre.

2021-01-21
3:24:11 PM

Cie test isa

Page 1

Cumulatif des employés
du 2020-01-01 au 2020-12-31

| Employé isa gir | N.A.S. | Date de début | Date de fin | Date du chèque | | |
|---|------------|---------------|------------------------------|----------------|----------------------|-----------|
| No. réf. | Heures AE | 820.00 | Païenette | \$64,765.58 | | |
| Gains | Avantages | | Déductions | | Entrées GL et Accum. | |
| Salaires réguliers | 141,500.00 | | Impôt Québec | 35,463.71 | FSS | 2,336.81 |
| Heures de maladie | 0.00 | | Impôt Fédéral | 37,211.12 | Prime CNESST | 981.25 |
| Vacances | 4,100.00 | | Contr. à AE | 650.40 | Salaires admissibles | 78,500.00 |
| Heures | 820.00 | | Contr. au RRQ/RPC | 3,146.40 | CNESST | |
| Heures AE | 820.00 | | Gains AE | 54,200.00 | Excédent CNESST | 63,125.00 |
| Revenus d'emploi - Du 15 mars au 9 mai | 52,040.00 | | Gains RRQ/RPC | 58,700.00 | test acc | 120.00 |
| Revenus d'emploi - Du 10 mai au 4 juillet | 44,040.00 | | Gains RQAP | 78,500.00 | | |
| Revenus d'emploi - Du 5 juillet au 29 août | 125.00 | | Contr. au RQAP | 387.79 | | |
| Revenus d'emploi - Du 30 août au 26 septembre | 44,040.00 | | Salaires admissibles RRQ/RPC | 141,625.00 | | |
| TEST valeur monétaire cochée | 125.00 | | | | | |

DYNACOM

VOS DÉFIS TECHNOLOGIQUES SONT NOS DÉFIS

Protected B when completed / Protégé B une fois rempli

| | | | | |
|---|--|--|---|---|
| Employer's name - Nom de l'employeur Cie test isa | | Canada Revenue Agency / Agence du revenu du Canada | Year / Année 2020 | T4 STATEMENT OF REMUNERATION PAID ÉTAT DE LA RÉMUNÉRATION PAYÉE |
| Payroll account number / Numéro de compte de retenues [REDACTED] | | Employment income - line 10100 / Revenus d'emploi - ligne 10100 14 141,745.00 | | Income tax deducted - line 43700 / Impôt sur le revenu retenu - ligne 43700 22 37,211.12 |
| Social insurance number / Numéro d'assurance sociale 12 [REDACTED] | | Province of employment / Province d'emploi 10 QC | | EI insurable earnings / Gains assurable d'AE 24 54,200.00 |
| Exempt - Exemption CPP/QPP EI PPIP 28 [] [] [] RPC/RRQ AE RPAP | | Employment Code / Code d'emploi 29 [] | | Employee's QPP contributions - see over / Contributions de l'employé au RRC - voir au verso 16 [] |
| Employee's name dans address - Nom et adresse de l'employé Last name (in capital letters) - Nom de famille (en lettres majuscules) First name - Prénom Initials - Initiales GIR isa | | Employee's QPP contributions - see over / Contributions de l'employé au RRC - voir au verso 17 3,146.40 | | CPP/QPP pensionable earnings / Gains ouvrant droit à pension - RPC/RRQ 26 58,700.00 |
| | | Employee's EI premiums - line 31200 / Cotisations de l'employé à l'AE - ligne 31200 18 650.40 | | Union dues - line 21200 / Cotisations syndicales - ligne 21200 44 [] |
| | | RPP contributions - line 20700 / Cotisations à un RPA - ligne 20700 20 [] | | Charitable donations - line 34900 / Dons de bienfaisance - ligne 34900 46 [] |
| | | Pension adjustment - line 20600 / Facteur d'équivalence - ligne 20600 52 [] | | RPP or DPSP registration number / N° d'agrément d'un RPA ou d'un RPDB 50 [] |
| | | Employee's PPIP premiums - see over / Cotisations de l'employé au RPAP - voir au verso 55 387.79 | | PPIP insurable earnings / Gains assurable du RPAP 56 [] |
| Other information (see over) / Autres renseignements (voir au verso) | | Box - Case / Boîte - Case 57 52,040.00 | Box - Case / Boîte - Case 58 44,040.00 | Box - Case / Boîte - Case 59 125.00 |
| | | Box - Case / Boîte - Case 60 44,040.00 | | |

C'est le même principe pour la vérification des Relevés 1.