RELANCE ESTIVALE CENTRE-VILLE

Portrait et survol - 20 août 2020

PARTENARIAT DU QUARTIER DES SPECTACLES MONTRÉAL

la Chambre de commerce du Montréal métropolitain

TOURISME / MONTRÉAL

Desjardins

Montréal

Québec

CONTEXTE

Depuis la mi-juillet, l'expérience du centre-ville a été redéfinie grâce à un environnement physique réaménagé et animé de manière à le rendre encore plus accueillant, ludique et convivial. Le tout a été conçu pour accueillir petits et grands, seuls ou en famille, entre amis ou en couples.

Parcours de déambulation, rues piétonnières et terrasses aménagées, animations déambulatoires et spontanées, happenings culturels et performances impromptues dans des lieux et des environnements atypiques sont donc au rendez-vous culturel proposé. Les aménagements resteront accessibles jusqu'à la mi-octobre.

AMÉNAGEMENTS

Plusieurs Places publiques et TULIP (Terrasses Urbaines LIbres au Public) ont été aménagées sur le territoire. Les installations ont été conçues par des designers montréalais pour encourager la consommation de repas auprès des commerces locaux. Des installations interactives et de courtes performances spontanées viennent animer ces nouveaux espaces urbains. La place des Festivals et les Jardins ont également été réaménagés. Les espaces sont accessibles 7 jours sur 7. La consommation d'alcool est autorisée de 12h à 23h jusqu'au 5 octobre. Des bornes sanitaires sont installées dans tous les lieux.

4 Places publiques

3 TULIP et 2 terrasses

250 Restaurants à moins de 250m d'une terrasse

30 Designers et concepteurs montréalais impliqués

7 Lieux publics aménagés par Mille Carré Doré, Quartier latin, Destination centre-ville et XP_MTL

OEUVRES

De nombreuses haltes de détente ont été aménagées sur le territoire sous la forme de Placott'arts. Conçus par des artistes, designers ou regroupements montréalais ils font découvrir les lieux iconiques du centre-ville et sont réalisés en collaboration avec MASSIVart.

9 oeuvres

7 Lieux

13 Compagnies et designers

ANIMATION

Des animations déambulatoires parcourent le territoire toutes les fins de semaine depuis le 24 juillet. Musiciens, danseurs, acteurs, artistes de rue, artistes de cirque et improvisateurs animent l'espace public.

Le Cabaret ambulant accueille chaque samedi un ou des artistes musicaux montréalais. Parmi les artistes invités: Damien Robitaille, Les Deuxluxes, Florence K, QW4RTZ, Clay & Friends, The Lost Fingers, Pierre Kwenders, etc...

32 lieux de diffusion

280+ prestations

575+ artistes

1 cabaret ambulant

NORMES SANITAIRES

Afin de répondre à la prescription de la santé publique en matière de préventions et de distanciation physique, selon les lignes directrices établies par le CCMU, de l'affichage rappelant les normes sanitaires et des postes de gel antiseptique (PURELL) sont installés sur l'ensemble des sites.

MOBILITÉ

Les installations et gestes artistiques sont accessibles au plus grand nombre de personnes. Nous avons assuré l'accessibilité aux personnes à mobilité réduite et ce, de façon sécuritaire. Un guide pratique des priorités d'accessibilité en relation avec les différents types d'handicaps a été développé en collaboration avec l'organisme Kéroul.

UNE OFFRE UNIFIÉE DE 20 PARTENAIRES

Arrondissement de Ville-Marie
Association des marchands de la rue Crescent
Association des marchands de la rue Peel
Association du Quartier du Musée
Bureau du Design de la Ville de Montréal
Chambre de commerce du Montréal métropolitain
Desjardins
Groupe Sensation Mode
IDU
Ivanhoé Cambridge
Partenariat du Quartier des spectacles
Quartier chinois de Montréal
Radio-Canada
Société de développement commercial Destination Centre-Ville
Société de développement commercial du Vieux Montréal
Société de développement commercial du Village gai de Montréal
Société de développement commercial du Quartier Latin
Société de développement Touristique du Mille Carré Doré
Stratégie Conseil Québec
Société de transport de Montréal
Tourisme Montréal
Vieux-Port de Montréal
Ville de Montréal
XP_MTL

RELANCEZ L'ÉTÉ

Partez à la (re)découverte du centre-ville avec ses expositions extérieures, installations artistiques, parcours thématiques, haltes de détente, animations déambulatoires et ses nombreuses surprises.

Offrez-vous un moment de détente dans l'une des nombreuses TULIP ou places publiques et profitez-en pour vous désaltérer ou vous ravitailler auprès des restaurateurs avoisinants.

Gardez l'œil ouvert! Le quartier vibre au rythme d'un cabaret ambulant, de numéros de cirque, de performances musicales et artistiques. Les animations plairont assurément aux petits comme aux grands.

Terrasses

1. **HUB — Lasalle**
   Face au 2000 Ste-Catherine Ouest
2. **HUB — Concordia**
   Près du 1515 Ste-Catherine Ouest
3. **TULIP — HUB XP_MTL / Le Monastère**
   Jardins du Centre St Jax
4. **HUB — Espace vert**
   Face au 1035 Ste-Catherine Ouest
5. **TULIP — DADA**
   Rue Peel
6. **Forêt urbaine**
   Musée McCord
7. **Terrasse du Square**
   Au Square Phillips
8. **PLACE PUBLIQUE — Le Terrain de jeux**
   Place d'Youville
9. **Zone détente (une musique signée par Patrick Watson et mixée par Mathieu Parisien)**
   Nord de la place des Festivals
10. **Terrasses publiques**
    Sud de la place des Festivals
11. **TULIP — Prenez Place !**
    Parc Hydro-Québec
12. **PLACE PUBLIQUE — Shâ Tân**
    Quartier Chinois
13. **Aménagement urbain au Quartier Latin**
14. **Jardins Gamelin**
    Place Émile-Gamelin

Installations et Arts visuels
Installation and visual arts

1. **Placott'art — ERRANCES et Chaise Saint-Laurent**
   Par Jose Luis Torres et par Viviane L-Dupuy pour Pelouse
2. **Placott'art — Ça va bien aller! et Home for bird friends**
   Par Judith Portier et par Waxhead
3. **Placott'art — Cartes Monumentales : Rocher Percé**
   Par HUB Studio (concept et création), Sacha Perez del Solar (artiste peintre) et Gaufab (atelier de fabrication)
4. **Placott'art — La Vague**
   Par 2x4 et Lucas Tisné
5. **Placott'art — Los Trompos**
   Par Esrawe + Cadena, produit par Creos
6. **Placott'art — Oscillation**
   Par The Urban Conga, produit par Creos
7. **Placott'art — ÇA VA BIEN**
   Par Dix au carré
8. **Dans ma cour... Ç'a du chien !**
   Par Mélanie Crespin
9. **Projections architecturales**
   Du jeudi au samedi à la tombée de la nuit
10. **Notre ADN**
    Par Patrick Bérubé (jusqu'au 6 septembre)
11. **Jeux d'échecs géants**
    Jusqu'au 6 septembre
12. **Jardin Métis**
    À partir du 8 septembre
13. **Tricotés Serrés**
    Par Jorden et David Doody
14. **Fresque au sol**
    Par Roadsworth pour MU
15. **Fresque LA VIE DES NOIR.E.S COMPTE**
    Une initiative de la Fondation Dynastie

Attractions

1. **La fontaine de la place des Festivals**
2. **A/Maze Jeux d'évasion**
3. **Centre des sciences de Montréal**
4. **Activités nautiques**
5. **La Grande Roue**
6. **Tyrolienne MTL Zipline**
7. **SOS Labyrinthe**

Mode et magasinage
Fashion and shopping

1. **Les Cours Mont-Royal**
2. **Place Montréal Trust**
3. **Centre Eaton**
4. **Complexe Desjardins**

Expositions
Exhibitions

1. **Va jouer dehors!**
   Par le Musée McCord (jusqu'au 9 novembre)
2. **Un cœur Nomade**
   Exposition célébrant les 35 ans d'écriture de Dany Laferrière (Du 20 août au 1er novembre)
   L'exil vaut le voyage
   Vidéoprojection coproduite avec l'Office National du film du Canada (à partir du 20 août)
3. **Exposition Photos au Quartier Latin**
   En collaboration avec Art Souterrain
4. **Expositions photo Gens du Vieux**
   Par Alexandre Champagne (jusqu'au 30 octobre)
5. **Vitrines sur l'art**
   Présenté en collaboration avec Art Souterrain (dès l'automne)
6. **Village Motel**
   Galerie Blanc (été 2020)

Se déplacer
Move

- **Rues piétonnes**
- **Rues familiales actives**
- **Rally stations vélos**
  Stationnements gratuits
- **Stationnements à prix réduits**
- **Pistes cyclables**
- **Voie active sécuritaire**
- **Stations de métro**

Offre culturelle
Cultural happenings

1. **Spectacles de danse — Agora de la danse**
   Du 29 septembre au 2 octobre
2. **Hors les murs — Place des Arts**
   Du 8 au 27 septembre
3. **Fierté Montréal (Édition 360 ° — prog en ligne)**
   Du 10 au 16 août — fiertemtl.com
- **Festival Mural Estival**
  Jusqu'au 20 septembre — muralfestival.com
- **Festival du nouveau cinéma de Montréal (FNC)**
  Du 7 au 18 octobre — nouveaucinema.ca

PENEZ PLACE !

Une Terrasse Urbaine LIbre au Public ou TULIP

Vivez l'art de la tablée, une expérience unissant l'offre gourmande aux attraits uniques du Quartier des spectacles. Déployée sur près de 100 mètres, cette grande table urbaine ondule sous le couvert forestier, laissant découvrir une succession de mises en scène et d'ambiances variées.

Des objets recyclés animent des suites de tableaux qui ponctuent toute la longueur de la table et l'habillent de repères de distanciation intuitifs. Imaginons ensemble une nouvelle façon de partager un moment en communauté, à la même table, de manière aussi sécuritaire que ludique.

Prenez place : l'espace d'un instant en suspens, pour manger et boire, le jour comme le soir, assis ou debout, entre amis ou en solo, en duo ou en famille. Bienvenue !

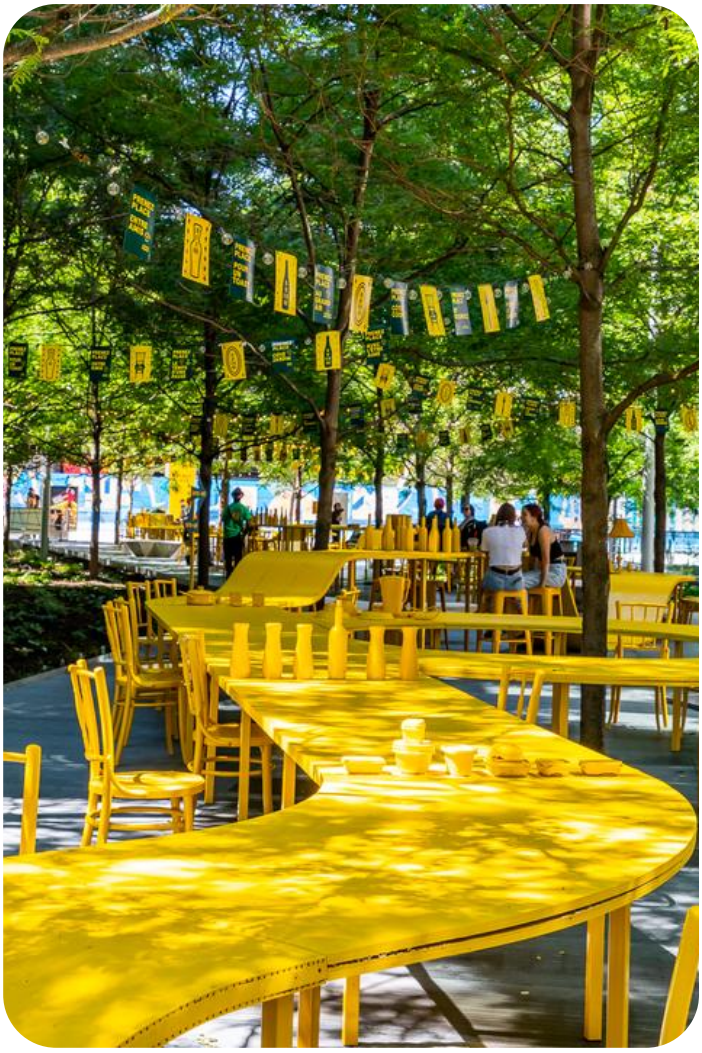

CONCEPTION :

ADHOC architectes (Jean-François St-Onge + François Martineau + Marie-Andrée Groleau + Francis Alphonso + Olivia Pavlenyi)
Maude Lescarbeau & Camille Blais, designers graphiques
Le Madrier (Meven Valy + Timothée Combes)
Umake (Marco Facciola)

DADA

Une Terrasse Urbaine LIbre au Public ou TULIP

À l'image du mouvement artistique dadaïste, cette installation déconstruit les conventions du mobilier de terrasses conventionnelles, afin de laisser place à l'exploration et à l'appropriation du public selon les envies et les besoins.

En créant ce lieu chaleureux, éclaté et dynamique dans le contexte du centre-ville actuel, le but est d'offrir aux montréalais la possibilité de profiter d'une pause rythmée et colorée. Un terrain de jeu pour tous les âges !

Tout en apportant une dimension piétonne propice aux rencontres, les formes choisies évoquent la densité et la diversité du croisement des rues adjacentes à cette installation, très actives.

Laissez-vous inspirer par cet espace aux multiples intersections, et créez votre propre utilisation.

CONCEPTION :

Le Comité
Pierre Moro-Lin, Emilie Gagnon, Alizée Fontanez, Adrien Bochereau et Marine Ledoux-Lebard.

HUB XP_MTL / Le Monastère

Une Terrasse Urbaine LIbre au Public ou TULIP

Situé dans le jardin du Centre St Jax au coin des rues Sainte-Catherine Ouest et Bishop, XP_MTL crée un environnement qui plaira autant aux enfants qu'aux adultes grâce à ses installations à la fois originales et fantaisistes.

Sur le terrain de cette église inaugurée en 1864, l'espace public imaginé par XP_MTL, un OBNL qui anime le centre-ville de Montréal annuellement en créant une programmation événementielle et culturelle, accueillera différents animaux du Québec en fibre de verre en plus d'offrir une programmation en collaboration avec Le Monastère. Cet OBNL basé à Montréal contribue à la diversification de l'offre culturelle en cirque contemporain en offrant aux artistes une plateforme de diffusion de leurs créations originales à travers des soirées cabaret de cirque.

La particularité de cette TULIP du centre-ville? Une immersion au cœur des arts du cirque et la chance d'apercevoir les meilleurs artistes du monde performer sous vos yeux!

CONCEPTION :

Par XP_MTL en collaboration avec Le Monastère.

SHĀ TĀN

Place publique

Visant à raviver l'entrée du quartier, cette installation immersive est une œuvre en hommage à la culture, et réalisée en collaboration avec YiFang Hu (Eva) et la communauté asiatique du Quartier chinois.

Alors que la forme carrée de cette place publique rappelle les cours intérieures traditionnelles chinoises, la canopée lumineuse est inspirée de l'ambiance des marchés nocturnes asiatiques. Son ciel féerique, composé de fanions, de guirlandes lumineuses, de lanternes et de fleurs, invite les passants à prendre le temps de s'émerveiller. La terrasse est bordée d'arches structurelles, soulignant les païfang, des arches traditionnelles qui font la signature du Quartier chinois.

C'est aussi l'endroit idéal pour faire un pique-nique et savourer des plats provenant des commerces avoisinants.

CONCEPTION ET DESIGN :
La Pépinière — Espaces Collectifs

PARTENAIRES DE FABRICATION :
Escouade l'Atelier

GRAPHISME ET ILLUSTRATIONS :
Claudia Deneault-Robillard

TERRAIN DE JEUX

Place publique

Terrain de jeux La place d'Youville est un véritable terrain de jeux en plein centre-ville. Déambulez en famille et entre ami·e·s pour découvrir deux installations interactives développées par des gens d'ici et qui ont voyagé internationalement. Une opportunité merveilleusement ludique et rafraichissante de vivre le centre-ville de Montréal!

Balançoires musicales - Imaginée comme une expérience collective dans l'espace public, l'installation invite des personnes de tout âge à jouer spontanément de la musique ensemble, sur un instrument géant. C'est un jeu intuitif où l'on gagne à coopérer pour en découvrir tous les secrets, favorisant la collaboration et l'écoute entre les gens. Depuis sa création en 2011, l'œuvre fait partie des icônes incontournables à Montréal, revenant dans le centre-ville chaque année sous le nom de 21 Balançoires. Face au succès du projet, une version itinérante des Balançoires musicales a vu le jour, voyageant dans plusieurs villes à travers le monde et aujourd'hui pour la première fois, sur la place d'Youville.

Fontaine Be Water - Cette expérience de jeux d'eau interactive unique en son genre divertit et rafraichit grands et petits ! De jour, c'est la parfaite activité pour se rafraîchir dans un environnement ludique alors que de soir, la fontaine s'illumine et brille de toutes ses couleurs pour devenir une magnifique œuvre d'art interactive. Véritable innovation locale, Be water voyage à travers l'Amérique du Nord depuis 2016 et a fait partie de la programmation d'événements incontournables du paysage culturel Montréalais. Cet été, la fontaine Be Water s'installe à la place d'Youville, parfait terrain de jeux en plein centre-ville pour séduire et divertir le public montréalais.

CONCEPTION :

Par Multicolore avec les œuvres de Matane Productions et Daily Tous les jours.

QUARTIER DES SPECTACLES

Aménagement et verdissement

La place des Festivals devient un endroit de prédilection pour se prélasser en toute quiétude. On y remarque des arbres d'essences variées, des espaces ombragés et des fleurs dans un ensemble conçu par Sentier Urbain, Soverdi et Groupe Information Travail.

Aux extrémités de la place des Festivals, on se la coule douce en écoutant une composition originale de Patrick Watson. On vient également assister à des numéros spontanés et sustenter des mets des restaurants environnants sur les tables à pique-nique parcourues des illustrations de six artistes d'ici (Romain Boz, Delphie Côté-Lacroix, Mathieu Labrecque, Mathieu Potvin, Amélie Tourangeau et Lateef Martin), une production du Partenariat du Quartier des spectacles en collaboration avec BAnQ et réalisée par MU.

Les Jardins Gamelin entament leur 6e saison dans un espace redessiné et disposé pour respecter les règles de distanciation sociale. Les Montréalais pourront s'approprier sa terrasse invitant à la convivialité et apprécier les nouvelles plantations de Sentier Urbain.

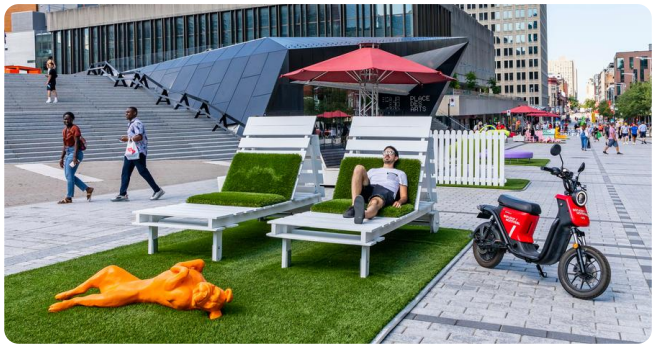

ANIMATIONS

575 artistes, plus de 280 représentations

Les week-ends sont festifs au centre-ville jusqu'à la fin septembre alors que le secteur s'anime au rythme de performances déambulatoires. Des artistes multidisciplinaires font la tournée des lieux temporaires qui ont pignon sur rue au Centre-Ville et font des apparitions sur certaines artères piétonnières bien connues des montréalais.

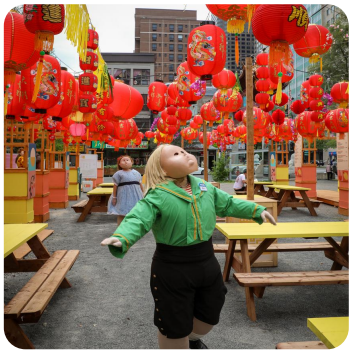

Village
MOTEL

CABARET AMBULANT

Il sillonne les axes piétonniers d'Atwater à Papineau, et de Sherbrooke au fleuve Saint-Laurent et s'arrête quelques instants dans les Places publiques. Le camion emblématique de l'été 2020 vous offre des concerts en plein air, et ce en toute sécurité. Vêtu des couleurs de la campagne Relancez l'été, le Cabaret ambulant est presqu'entièrement vitré afin de permettre aux spectateurs d'assister aux performances musicales de leurs artistes préférés, tout en respectant les consignes de distanciation physique. Il déambule tous les weekends sur les artères piétonnières du centre-ville et fait quelques arrêts spontanés aux lieux temporaires aménagés.

DEUXLUXES

QW4RTZ

FLORENCE K

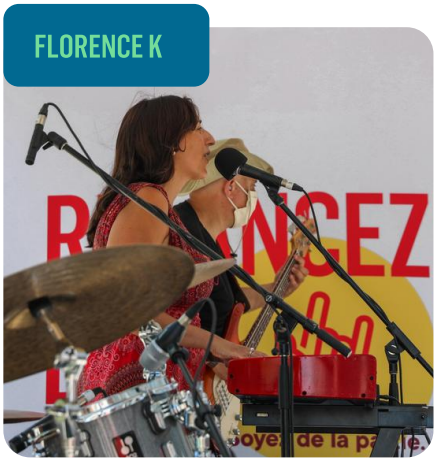

LES PLACOTT'ARTS

9 oeuvres réparties sur 7 lieux différents

Chaque Placott'art est une halte de détente soigneusement aménagée par un artiste, un designer ou un regroupement montréalais pour vous faire (re)découvrir des lieux iconiques du centre-ville.

Incarnation de la créativité et de la résilience de notre communauté artistique, les Placott'arts sont présentés en collaboration avec MASSIVart.

Allez à la rencontre des œuvres des créateurs, mais en attendant... Prenez place et relaxez un moment.

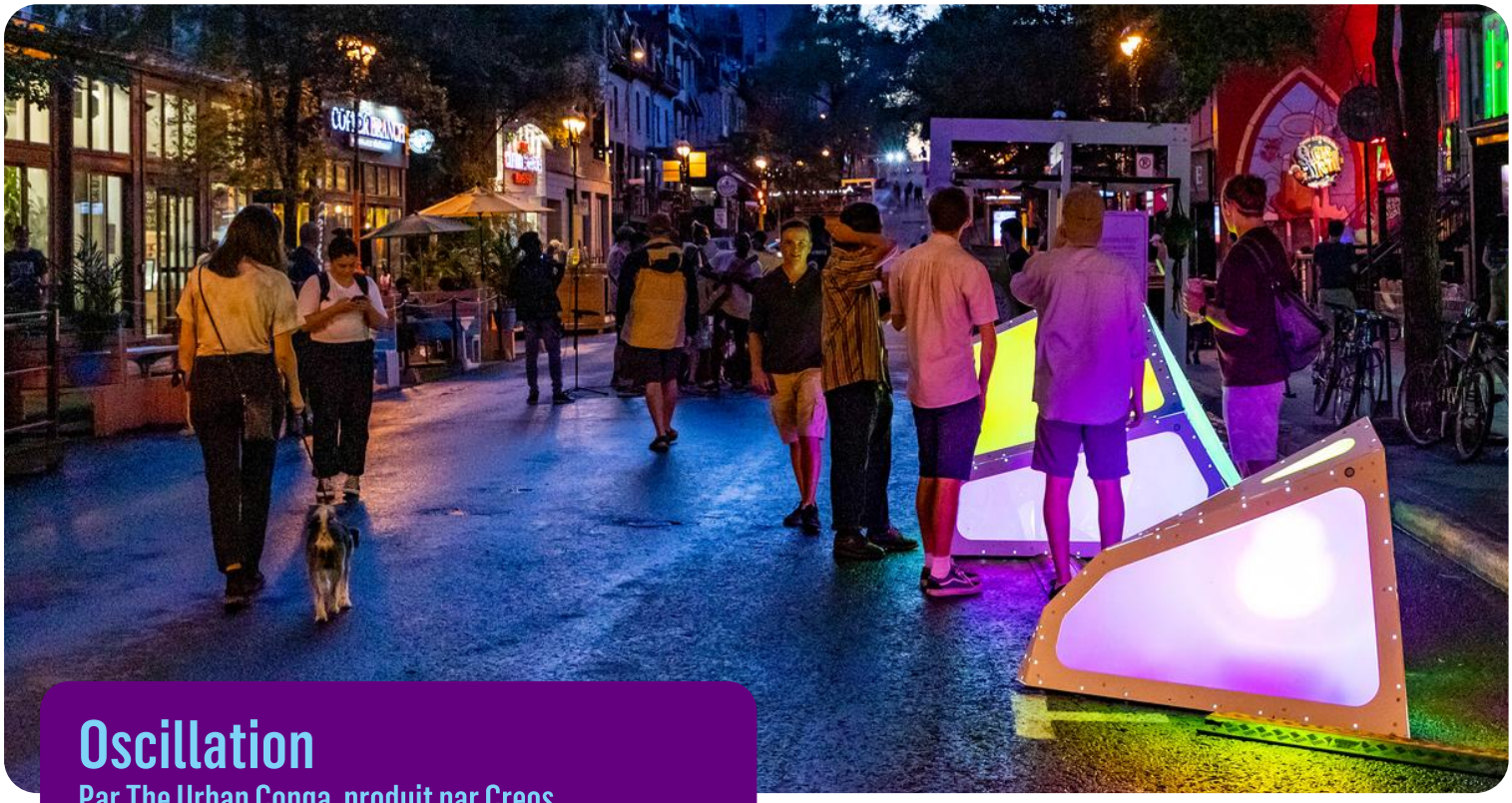

Oscillation

Par The Urban Conga, produit par Creos

Quartier Latin

Waxhead's Home for bird friends
Waxhead
Place Jean-Paul Riopelle

Ça va bien aller!
Design par Judith Portier
Place Jean-Paul Riopelle

ERRANCES
Par Jose Luis Torres
Square Dorchester

CHAISE SAINT-LAURENT
Viviane L-Dupuy pour Pelouse
Square Dorchester

Cartes Monumentales : Rocher Percé

Par HUB Studio (concept et création)

Place de la Paix

La Vague

Par 2x4 et Lucas Tisné

Vieux-Port

Los Trompos

Par Esrawe + Cadena, produit par Creos

Vieux -Montréal

ÇA VA BIEN

Par Dix au carré

Village